

広報

きれいな水 豊かな土 支えあう人の和で築く ふるさと むつざわ



むつざわ

平成26年

5

No.553

交通安全宣言の町
非核平和宣言の町
むつざわ



瑞沢小学校



土睦小学校

祝 入学おめでとう!

消防庁長官表彰

永年勤続功労章受章

第5支団長米倉健雄氏

3月5日に日本消防会館にて平成25年度消防長官表彰式が行われ、本町消防第5支団長 米倉健雄氏が消防庁長官表彰永年勤続功労章を受章されました。

米倉氏は、昭和58年に消防団員になり、以来30年にわたって地域の防災にご尽力され、平成24年からは、支団長に就任されました。

今回は、長年の功績が認められての受章となりました。



町制施行30周年記念事業

「記念植樹」

3月11日に町制施行30周年の記念樹として市原町長と市原議長により、役場前の樟の木周辺に町の木である梅の苗木を3本植樹しました。

町の木である「梅」は厳冬に咲く事から、厳しい状況でも笑顔を絶やさず、また、梅の実は、やがて落ちて芽を出す事から、生命のしるしとされています。

苗木がこれから大きく育ち、花咲くころは町中が笑顔であふれ、実をつけるころは次世代の方々がさらに町を盛り上げ、町活性化につながっていくことを願いました。



市原議長

市原町長

町職員の

人事異動

敬称略()は旧職名

退職等(3月31日)

3月31日付で次の方が退職されました。

柳川 博(健康福祉課副課長)

板倉 光代(睦沢こども園教諭兼主任保育士)

芝崎 江美子(健康福祉課主査)

長い間お疲れさまでした。

人事交流職員

牧野 弓子(睦沢こども園教諭兼主任保育士)

派遣期間を終え、長柄町へ帰任されました。



新規採用(4月1日)

総務課主事補

古美山 舞



税務住民課主事補

伊藤 晃



地域振興課主事補

南 一輝



健康福祉課保健師

村杉 恵子



睦沢こども園教諭兼保育士

石田 好絵



睦沢こども園教諭兼保育士

山口 裕美子



睦沢こども園教諭兼主任保育士(人事交流職員)

笹井 きみ子(長柄町)



総務課

主査(宮城県山元町派遣)

宮崎 則彰(地域振興課主査補(併) 農業委員会事務局書記)

主査兼政策企画班長

大塚 晃司(総務課主査補)

副主査(千葉県市町村課派遣)

古山 雅敏(税務住民課主事)

主事(併)議会議務局書記

麻生 健介(宮城県山元町派遣)

主事(併)議会議務局書記

麻生 健介(宮城県山元町派遣)

派遣)

税務住民課

課長兼税務班長

齊藤 賢治(税務住民課長)

主査補

御園生 憲利(総務課主査)

補(併)議会事務局書記

地域振興課

課長兼かずさ有機センター長

平山 義晴(教育課長兼学)

校教育班長)

主幹兼産業振興班長(併)農

業委員会事務局長

手塚 和夫(税務住民課副

課長兼税務班長)

副主査(併)農業委員会事務

局書記

森川 和也(千葉県財政課

派遣)

健康福祉課

副課長(睦沢町社会福祉協議

会へ派遣)

齋藤 実(教育課副課長

兼公民館長兼歴史民俗資

料館長)

副主査

森川 綾子(教育課副主査)

主任保健師

田中 葉子(主任保健師(兼

地域包括支援センター)

主任保健師(兼)地域包括支

援センター
安齋 博美(主任保健師)

教育委員会
(4月1日)

教育課

課長兼学校教育班長兼公民館

長兼歴史民俗資料館長

鈴木 庄一(地域振興課長

兼産業振興班長兼かずさ

有機センター長(併)農

業委員会事務局長)

主査(睦沢町社会福祉協議会

へ派遣)

鈴木 美枝子(睦沢こども

園教諭兼主任保育士)

睦沢こども園教諭兼主任保育士

篠田 真樹子(長柄町派遣

(人事交流職員)

こども園教諭兼保育士(長柄

町派遣(人事交流職員)

饒平名 芳永(睦沢こども

園教諭兼保育士)

**町内教職員の
人事異動**
(4月1日付)(敬称略)

土睦小学校

転出者

教諭 吉野 直美

茂原市立東郷小学校へ

講師 杉谷 恵美子

講師 湯浅 みき

瑞沢小学校へ(町特別支援

教育支援員)

転入者

校長 鈴木 栄治

茂原市立東部小学校から



教頭 唐鎌 弥生

白子町立白濁小学校から



教諭 渡邊 京子
茂原市立萩原小学校から
講師 南波 玲子

瑞沢小学校

転出者

教諭 村井 将晃

千葉県立野田中央高等学校へ

教諭 鶴澤 由佳

東金市立東小学校へ

転入者

教諭 安生 公彦(新規採用)

主事 安次富 勝美

白子町立関小学校から

町特別支援教育支援員

湯浅 みき

睦沢中学校

転出者

教頭 豊田 武文

県教育庁東上総教育事務所へ

教諭 石川佐和子

茂原市立南中学校へ

講師 鬼島 香

講師 中島 健一郎

転入者
教頭 川野 治一
木更津市立富岡小学校から



教諭 近藤 祐子

茂原市立東中学校から

講師 奥脇 大基

講師 市原 麻美

町特別支援教育支援員

西山 恵

町特別支援教育支援員

伊原 恵子

退職

3月31日付で次の方が退職
されました。

後藤 洋一(土睦小学校校長)

小高 利雄(土睦小学校教頭)

古山 かつ子(土睦小学校教諭)

日暮 典子(瑞沢小学校主査)

別府 智子

(睦沢中学校

町特別支援教育支援員)

長い間お疲れさまでした。



いきいき長生

むつざわ

第8回

観光 まつり

楽しいイベントが
いっぱい!



※写真はイメージです

2014年5/31土

陸沢町役場
脇 駐車場 午前9時～午後3時半

主催:陸沢町観光協会

お問合せ

☎ (44) 2505

第2回むつざわ道の駅まつり開催

道の駅「つどいの郷むつざわ」で日頃、ご利用頂いているお客様への感謝と道の駅の更なる知名度のアップのため、平成26年3月23日(日)に第2回むつざわ道の駅まつりが開催されました。

当日は地元の人たちによるカラオケ、フラダンスや演歌歌手による歌謡ショー、景品付きの紅白のもちまきもあり、たくさんのお客様が来場しました。

最後には子供たちによるダンスで大盛況のうちにまつりが終了しました。



ありがとうございます

3月25日

有限会社つどいの郷むつざわ様から、町に50,150円のご寄附がありました。

町福祉充実のために有効に活用させていただきます。



地域コミュニティの活性化・町のPR

『地域活性化住民提案事業』の企画発表会を傍聴しませんか!

平成26年度地域活性化住民提案事業に応募のあった12団体による事業の概要および計画等の発表が行われます。

当日は一般傍聴席を設置してありますので、町の活性化・PRに向けた熱意あふれる発表を是非ご覧ください。



昨年度の様子

申請団体(順不同)

睦沢町まっ白い広場
妙楽寺林業振興会
睦沢まちなか元気会
メルヘンの会
妙楽寺梅の会
道の駅つどいの郷むつざわ商品開発グループ

睦沢べっぴん会
うめまる応援団
むつざわを愛する会
睦沢のむかしばなし
ふるさと収穫祭かかし祭り実行委員会
むつざわ遊休農地解消協議会

日時 5月7日(水) 午後1時半～

場所 役場3階 302・303・304会議室

問い合わせ 総務課 政策企画班 (44) 2501

睦沢町ゴミゼロ運動

散乱する空き缶・空き瓶の一斉清掃を目的に、今年もゴミゼロ運動を実施します。

住みよいきれいなまちづくりのために、ご協力をお願いします。

日時 5月25日(日) 午前8時から10時 (小雨決行)

実施の有無については、当日、防災無線でお知らせします。

場所 町内全域 (主に道路、河川の周辺)

収集方法

☆燃えるゴミと燃えないゴミを2種類の専用袋に分別してください。

○燃えるゴミ…透明地に赤色で「もえるごみ専用袋」と表記された袋

○燃えないゴミ…透明地に緑色で「もえないごみ専用袋」と表記された袋

なお、空きビン(割れたビン、ひどく汚れたビンを除く。)は、各地区の集積所で空きビン専用のボックス(色別ごと)に入れてください。

☆拾ったゴミは、地区ごとに下記の場所に集めてください。



地区名	集積場所	地区名	集積場所	地区名	集積場所
大上	構造改善センター	上之郷	区民センター	うぐいす里	3,4,5班ゴミ集積所
妙楽寺	妙下集会所、中村集会所、荒上集会所、寺台集会所、川駒集会所	下之郷	区民センター	上市場	区民センター 第二青年館
		大谷木	区民センター		小滝
佐貫森	区民センター 青年館	北山田	青年館	河須ヶ谷	区民センター
		寺崎	やすらぎの家		岩井
長楽寺	区民センター中央団地コミュニティセンター	川島	区民センター久保集会所跡		

※ 各集積所に集められたゴミは、ダンプ車が回収に回ります。

※ 収集作業は、各地区の区長さんの指示により実施してください。

※ 主に道路で収集することになりますので、交通事故のないよう十分注意してください。

問い合わせ 役場地域振興課 生活環境班 ☎(44) 2515



政 状 況

どがどのように使われているかを知っていただきます。(今回は26年3月31日現在です)

予算額

収入済額

※()内は収入済額です

歳 入

予 算 額 38億8,732万9千円

収入済額 30億9,603万5千円

収入率 79.6%(昨年比10.9ポイント減)

※繰越予算額含む

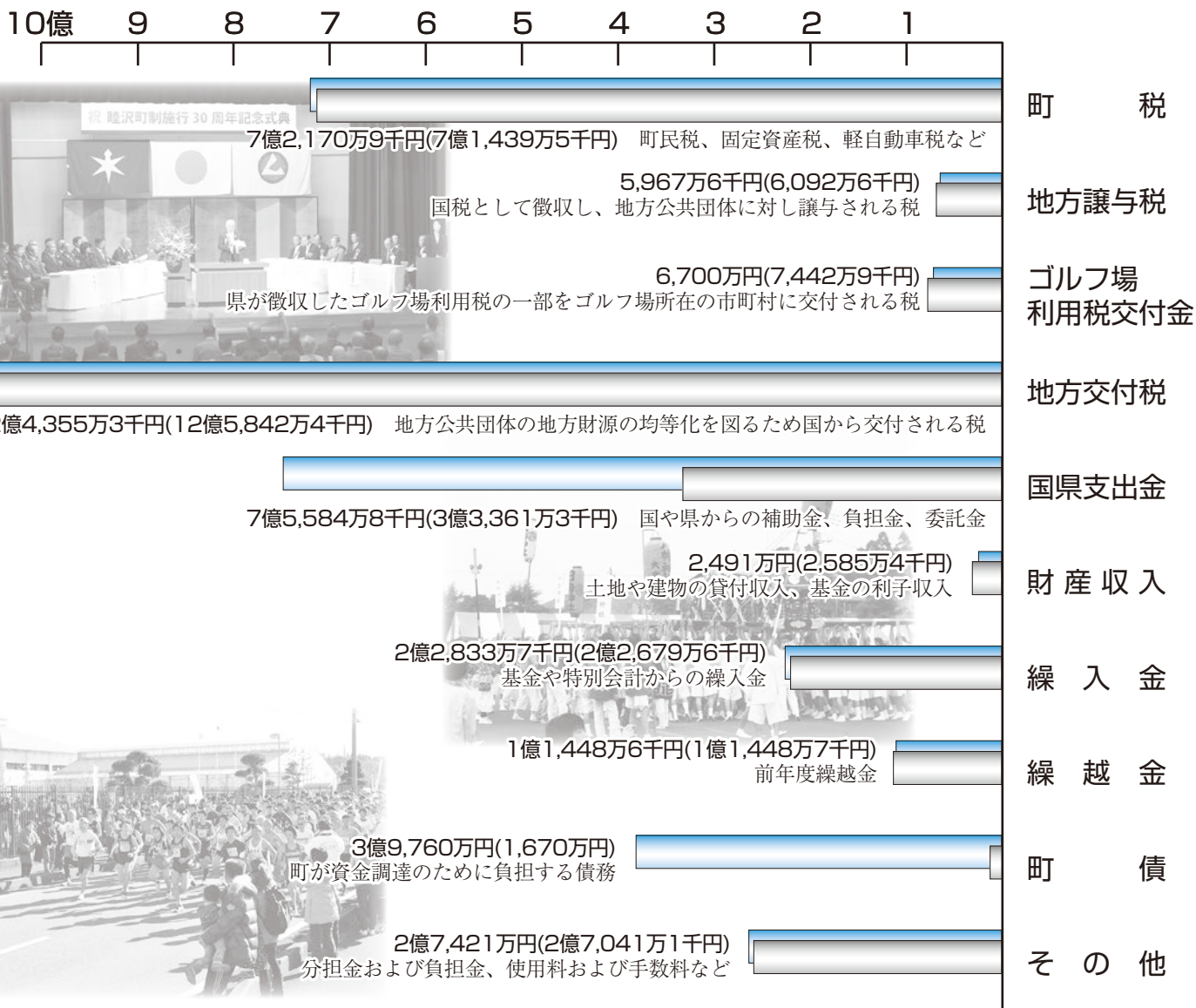

●特別会計 ※歳入歳出予算額は同額です

会計区分	予 算 額※	収入済額	支出済額
国民健康保険	10億9,346万4千円	10億1,132万7千円	9億6,380万3千円
農業集落排水	7,910万円	5,616万円	4,712万1千円
介護保険	6億8,800万4千円	6億1,507万8千円	6億1,409万2千円
かずさ有機センター	3,333万8千円	3,168万4千円	3,116万3千円
後期高齢者医療	7,178万6千円	7,026万2千円	6,336万3千円



一般会計

歳出

予算額 38億8,732万9千円
 支出済額 28億 947万7千円
 執行率 72.3%(昨年比13.6ポイント減)

予算額

支出済額

※()内は支出済額です

町の財

皆さんが納めた税金や、国・県からの交付金のために、町では年2回予算の執行状況を公表して
 ※金額は千円未満四捨五入

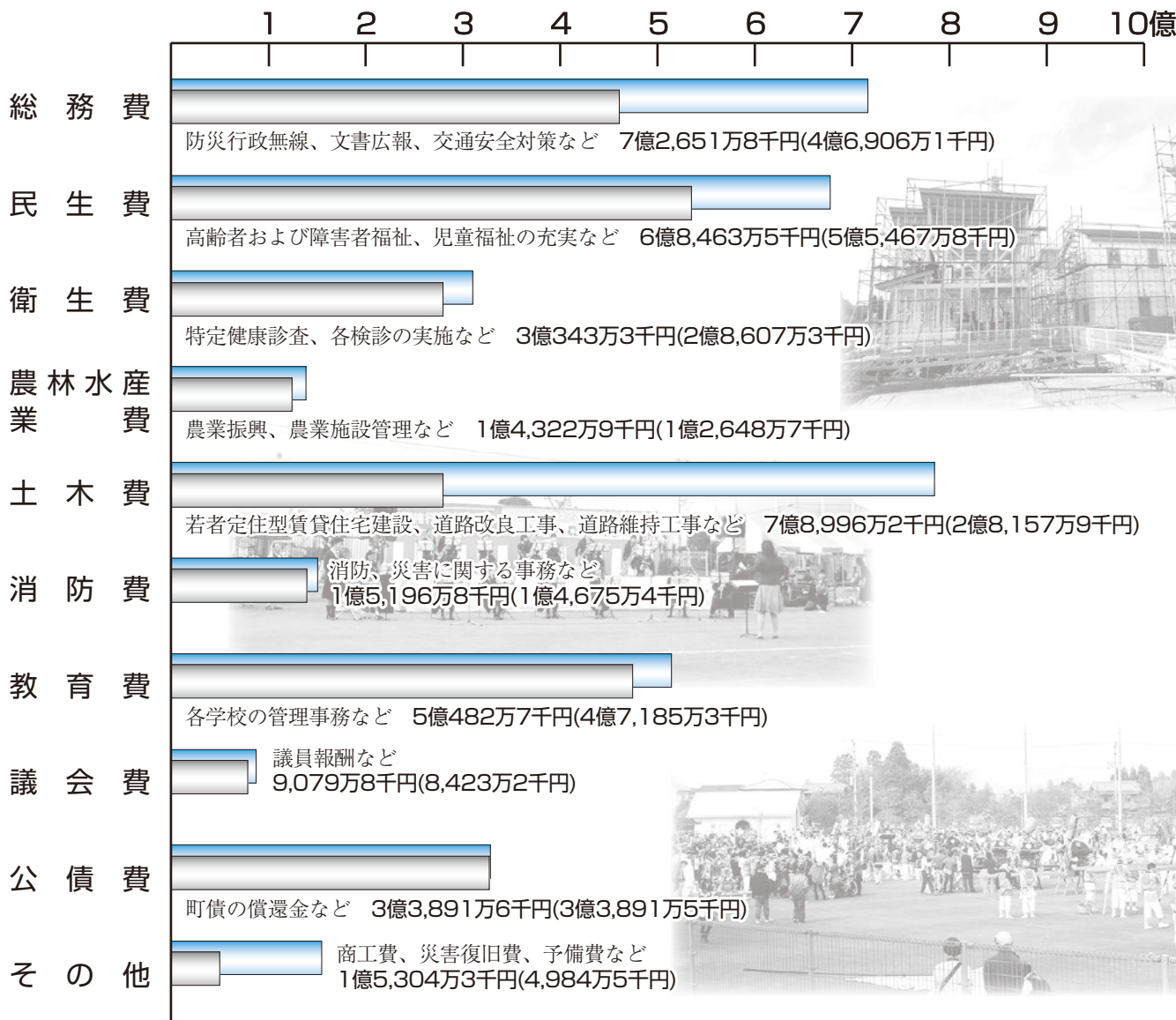

町の財産

土地

404,574.15㎡

建物

37,602.13㎡

基金

(財政調整基金ほか14基金)
 14億9,142万6千円

町債現在高
 (町の借入金)

30億1,980万5千円
 (特別会計を含む)



お め で と う

活がスタートしました



睦沢こども園
男児35人 女児36人



瑞沢小学校
男子5人 女子4人

入

園

・

入

学

子どもたちの新しい生

睦沢中学校

男子24人
女子23人



土睦小学校

男子23人 女子18人



—自動車税の納期内納付—

納付は役場会計課へ

自動車税の納期限は、6月2日(月)です。

自動車税の納税通知書が、5月上旬に自動車税事務所から発送されます。納期内に最寄りの金融機関などで早めに納めましょう。

コンビニエンスストアでも納付できます。(一部を除く)

詳しくは、納税通知書に同封のしおりをご覧ください。

なお、役場会計課で納付していただくと、取扱手数料が町へ交付されますのでご協力ください。



問い合わせ

自動車税事務所

☎043(243)2721

茂原県税事務所

☎(22)1721

インターネット公売を開催します

平成26年度第2回インターネット公売(差押財産)を開催します。

町税の収納率の向上と納税の公平を保つため、滞納者から差し押さえた財産を、ヤフー株式会社が運営するインターネットオークションを利用して公売し、滞納町税に充てます。

- 参加申込期間 5月28日(水)午後1時～6月12日(木)午後11時
- 参加資格 20歳以上でYahoo! JAPANのIDのある方
- 公売財産 ホームページに掲載
- 公売方法 せり売り
- 公売場所 ヤフー株式会社が運営する公売オークションサイト
- 入札期間 6月19日(木)午後1時～22日(日)午後11時
- 最高価申込者の決定 6月23日(月)午前10時
- 買受代金納付期限 6月30日(月)午後2時半まで

※詳しくは町ホームページをご覧ください。

(<http://www.town.mutsuzawa.chiba.jp>)

- ・公売参加予定の方は、ホームページ上の「陸沢町インターネット公売ガイドライン」をお読みください。
- ・都合により中止の場合があります。

—下見会—

実際の公売財産をご覧ください。

ご予約は不要です。

- とき 6月2日(月)～6日(金)
- ところ 役場税務住民課

問い合わせ

役場税務住民課 税務班 ☎(44)2502

臨時特例給付金の支給について

平成26年4月から消費税率が8%へ引き上げられました。このため、国では、所得の低い方々や子育て世帯への負担の影響を考え、暫定的・臨時的な措置として、次の給付金を併給調整して支給する予定です。(1回限りで支給)

○臨時福祉給付金

対象となる方は、平成26年度市町村民税が非課税の方で、支給金額は1人につき1万円です。高齢基礎年金や児童扶養手当などの受給者は5千円の加算があります。

○子育て世帯臨時特例給付金

対象となる方は、平成26年1月分の児童手当・特例給付の受給者で支給額は平成26年1月分の児童手当・特例給付の対象となる児童1人につき1万円です。ただし、平成25年の所得が児童手当の所得制限額に満たない方です。

※申請方法や申請開始時期、支給開始時期などは詳しいことが決まりしだい広報などでお知らせいたします。

問い合わせ先

・臨時福祉給付金
役場健康福祉課福祉介護班

☎(44)2504

・子育て世帯臨時特例給付金

役場健康福祉課国保健康班

☎(44)2506



千葉県動物愛護センター動物愛護事業の紹介について

千葉県動物愛護センターでは、動物の愛護及び管理に関する法律の趣旨に則り、「犬のしつけ方教室」や、新しい飼い主をさがす機会を提供する場として「飼い主さがしの会」などの事業を実施しております。

参加希望のある方は、千葉県動物愛護センターへお申し込み下さい。

1 千葉県動物愛護センター(富里市御料709-1)で開催される事業

(1) 犬のしつけ方教室(随時予約制)

ア 基礎講座(受講料:無料) 開催日 5月11日(日) 6月8日(日)
受付 12時30分~13時 募集人員 先着20組(飼い犬は同伴できません)

イ 実技講座(受講料:3000円)
開催日 5月11日(日) 6月8日(日) 受付 13時半~14時
募集人員 先着20組

*実技講座は(公財)千葉県動物保護管理協会が開催します。

(2) パピークラス (随時予約制・無料)

職員から子犬の飼い方しつけ方を学び模範的飼い主を目指します。
参加者には優先的に子犬を譲ります。
開催日: 5月24日(土) 6月28日(土) 各日程 時間応相談

(3) 一般譲渡会 (直接受付時間にお越しください・無料)

センターの成犬・成猫を譲渡します。
開催日: 5月22日(木) 6月26日(木) 受付 13時~13時半
*受付時間に遅れると譲渡会に参加できません。

(4) 飼い主さがしの会(随時予約制・無料)

犬猫の欲しい方、あげたい飼い主さんとの出会いの場です。
開催日: 5月11日(日) 6月8日(日)
犬猫の欲しい方 受付9時~9時半
犬猫をあげたい方 受付9時半~10時

各事業の詳細については千葉県動物愛護センター(☎0476(93)5711)
(受付時間8:30~17:15)にお問合せください。

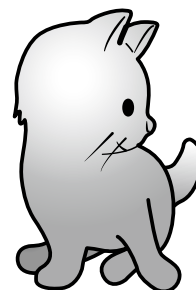
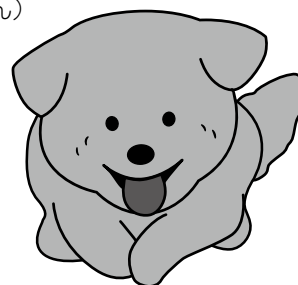

2 千葉県動物愛護センター東葛飾支所(柏市高柳1018-6)で開催される事業

一般譲渡会(直接受付時間にお越しください・無料)

センター支所の成犬・成猫を譲渡します。
開催日: 5月23日(金) 6月20日(金) 受付 13時~13時半
*受付時間に遅れると譲渡会に参加できません。

詳細については千葉県動物愛護センター東葛飾支所(☎04(7191)0050)
(受付時間8:30~17:15)にお問合せください。



公立長生病院からのお知らせ A棟(救急・管理棟)が完成!

長生病院は、旧救急処置室が1室で手狭であり、複数の患者受入が困難であることや、プライバシー保護が確保されていない等の課題を解決するため、国が設けた「地域医療再生臨時特例交付金」を活用し、新しいA棟(救急・管理棟)を建築しました。

また、昭和38年に建築された既存のA棟についても老朽化し、耐震面で問題となっていたことから、東日本大震災を機に新たなA棟(救急・管理棟)にその機能を合わせ整備しました。

今後も、地域内唯一の公立病院としての役割を果たせるよう、良質な医療を提供し、地域の皆様に信頼される病院を目指します。



※「地域医療再生臨時特例交付金とは」：地域における医療課題の解決に向けて県が策定する地域医療再生計画に基づく事業を支援するための費用の助成。

平成26年度 長生健康福祉センター 相談・検査日程

相談等内容	実施日	受付時間	内容
不妊相談	奇数月 第2月曜日 (※1月分は第3月曜日に実施)	12:45～15:00(予約制) ※10日前までに要予約	不妊や不育症に関する情報提供、相談
こころの健康相談	偶数月 第2月曜日 (※10月分は、第1月曜日に実施) 毎月 第4火曜日 (※9月分は、第5火曜日に実施、12月分は第3火曜日に実施) (精神保健福祉相談)	14:00～16:00 (予約制)	専門医師・精神保健福祉相談員等による心の悩みなどの精神保健に関する相談や物忘れなどの認知症に関する相談
	奇数月 第3火曜日(老人)	14:00～15:00(予約制)	
精神障害者社会復帰事業 (デイケアクラブ)	第2・4木曜日	10:00～14:00 (登録制)	社会復帰に向けてのグループ活動
エイズ相談・HIV等抗体検査 (相談は随時受付)	①毎月 第1・3火曜日 ②偶数月 第3火曜日	①13:00～14:00(予約制) ②17:30～19:00(予約制)	費用は無料、匿名・匿名所で検査可能(HIV抗体検査のみ即日判定可能、但し夜間検査は除く)
性感染症検査	①毎月 第1・3火曜日 ②偶数月 第3火曜日	13:00～14:00 (予約制)	梅毒:脂質抗原検査(STS法)及び梅毒病原体抗原検査(TP法)、性器クラミジア:酵素抗体検査(ELISA法)費用は無料、匿名・匿名所で検査可能
肝炎ウイルス検査	①毎月 第1・3火曜日/②偶数月 第3火曜日	13:00～14:00(予約制)	B型・C型肝炎検査の実施、費用は無料、匿名・匿名所で検査可能
骨髄バンクドナー登録受付	第1火曜日	10:00(予約制)	骨髄移植推進財団にドナーとして登録して下さる方の受付
腸内細菌検査	第1・2・3・4火曜日(※2月10日分は実施しない)	9:00～11:00	便検査(有料)
DV相談	来所相談:火曜日(予約制) 電話相談:月曜日～金曜日	9:00～17:00	専用電話(22)5565 配偶者やパートナーから受ける暴力(身体的・精神的・経済的等)に関する相談
家庭児童相談	月曜日～金曜日	9:00～17:00	児童に関する養育、家庭環境、不登校、心やからだ、児童福祉など子どもに関する相談
母子自立支援	月曜日～金曜日	9:00～17:00	母子自立支援員による母子家庭・寡婦の生活一般、職業能力の向上及び就職活動等への支援
障害のある人への差別に関する相談	月曜日～金曜日	9:00～17:00	専用電話(26)1510 障害への誤解や偏見により、つらい思いをしている方からの相談

※該当日が祝祭日の場合は実施しません。 ※詳細については電話でお問い合わせ下さい。 ☎0475(22)5167



ヘルスケア Health Care

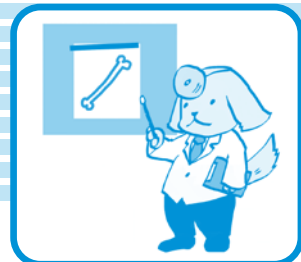

保健師 田中 葉子

口の健康(幸)を高めるケア

健康は足元からと言いますが、口元も足元同様に重要な健康の役割があります。

口の機能は「食べる」だけではなく「話す」「呼吸する」「笑う」等の機能もあります。

また、よく噛むことで脳の血流が増え脳神経細胞の働きが活発になるので認知症予防にも効果的です。

唾液腺マッサージ

高齢になると唾液は少なくなります。おしゃべりの機会が少なくなり、食事が口から摂れなくなると、ますます口の乾燥が進みます。乾燥した口を潤す方法にうがいや保湿剤の塗布等いくつかありますが、唾液腺マッサージも効果があります。

【唾液腺マッサージの効果】

- ☆お口の自浄作用が働く
- ☆口の乾燥を防げる
- ☆痛みの症状が和らぐ
- ☆口の周りの筋肉の緊張がほぐれ、口が開きやすくなる
- ☆食べる、飲み込む、会話がしやすくなる

パ・タ・カ・ラ体操

お口の代表的な体操の一つで、食べ物を上手にのどの奥まで運ぶ一連の動作を鍛えるための、発音による運動です。

加齢に伴い筋肉が弱ってくると、お口の周りの筋肉や舌の動きが悪くなります。「パ」「タ」「カ」「ラ」と発音することで、食べるために必要な筋肉をトレーニングします。

- 「パ」唇をしっかりと閉めて発音
- 「タ」舌を上あごにしっかりつけて発音
- 「カ」のどの奥に力を入れて、のどを閉めて発音
- 「ラ」舌をまるめ、舌尖を上歯の裏につけて発音

唾液腺マッサージ

ストレスでも唾液は減少します。マッサージで唾液分泌を促しましょう。



①両手をほおにあてて、ゆっくり円を描くようにマッサージします(前回り、後ろ回り各5回)

②親指をあごの骨の内側の柔らかい部分に当てて、耳の下あたりから5カ所くらいを押します(各5回ずつ)

【パタカラ体操の効果】

- ☆噛む力、飲み込む力の維持・向上
- ☆唾液の分泌を促進
- ☆発音がハッキリする
- ☆入れ歯が安定する
- ☆表情が豊かになる
- ☆いびきや歯ぎしりの改善
- ☆口呼吸ではなく、鼻呼吸に戻すことで口腔乾燥を防ぐ

「歯つらつ教室に参加しませんか」

いつまでも口元が健康(幸)でいられるように、歯科衛生士や管理栄養士による講話やパタカラ体操、唾液腺マッサージ等実践トレーニングの教室です。毎回、テーマを決めて実施します。

(全て参加できなくても可)

★対象者：65歳以上の方

★と き：5月22日、29日、6月5日、12日、19日
7月3日、10日、17日、24日、31日、8月7日

★時 間：午前9時半～11時(送迎有)

★場 所：農村環境改善センター

★問い合わせ：地域包括支援センター ☎(44)2531





短期人間ドック助成事業を ご存じですか？

健康な生活を送るため、病気の早期発見・早期治療、また、病気を予防するため、短期人間ドック助成事業を行っています。

利用者の資格要件

- ・町に住所を有し、町国民健康保険に継続して1年以上加入している方
- ・納期限の到来している国保税を完納している世帯
- ・前回の助成事業利用後1年を経過している方
- ・町が実施する特定健康診査を受診しない方
- ・満20歳以上の方

※上記の資格要件を満たしていないと助成を受けることができません。

助成額

検査費用の7割を町で負担します。ただし、6万円を上限とします。

なお、追加検査の項目によっては、助成対象外のものもありますのでご了承ください。

申請手続きの方法

- 1 受診を希望する検査医療機関に検査の予約をしてください。(※助成対象となる検査医療機関が定められていますので、詳しくは役場健康福祉課までお問い合わせください。)
- 2 検査の予約後、国民健康保険証と印鑑をお持ちの上、役場健康福祉課で「短期人間ドック利用申請書」を記入してください。(※申請書は、予約日の2週間前までに提出してください。)
- 3 申請の内容を審査し、資格要件をみたしている方には後日「短期人間ドック利用承認書」及び「利用券」を送付します。
- 4 予約日に検査を受けていただき、その際に「短期人間ドック利用承認書」及び「利用券」を検査医療機関に提出してください。
- 5 検査終了後、検査費用額のうち利用者負担額を支払ってください。



【みんなで支える公的年金】

◎公的年金制度とは

高齢者になったとき、障害の状態になったとき、一家の担い手が死亡したときなどに所得保障を行い、本人または家族の生活を支えていくのが公的年金で、多くの国々で制度が整備されており、日本での基本的な仕組みは次のとおりです。

① 国民皆年金

- ・全ての国民が年金保障の対象となります。

② 社会保険方式

- ・保険料の納付実績に応じて、年金を受ける権利・金額が決まります。

③ 世代間扶養

- ・現役世代の納める保険料が、今の高齢世代の生活を支え、現役世代が高齢者になったときには、次の世代の納める保険料が生活を支える仕組み、すなわち「世代と世代の支え合い」を基本理念としています。

◎公的年金に求められているもの

- ① 生涯にわたり支給される終身年金であること。
- ② 年金水準が、年金受給者の生活の基本的な部分を支えていること。
- ③ 長期間にわたって収支が均衡する仕組みとなっていること。

このため、わが国の公的年金は、国民全体で保険料を出し合い、社会全体で支えていく仕組みとなっています。

上記に関する詳しいお問い合わせは

「千葉年金事務所」 ☎043(242)6328

までお願いします。

問い合わせ 役場健康福祉課 国保健康班 ☎(44)2506

生涯学習だより

中央公民館
総合運動公園

☎(44)0211
☎(44)1565

《陸和大学受講生募集》

ふるさとの歴史・文化・芸術・自然・福祉などを学び、仲間づくりを通じて、健康で豊かな、充実した生活を送りましょう。

対象者

60歳以上の町内在住者

期間

6月～3月(年8回)

時間

午前10時～午後3時

ところ

中央公民館

内容

健康教室、認知症講座、いも煮会、正月飾り、工場見学などを予定

費用

教材費は自己負担

申込方法

申込用紙に必要事項をご記入の上、5月25日(日)までに中央公民館へお申し込みください。

《さつき祭り開催》

6月4日(水)から8日(日)まで中央公民館ロビーにて開催します。さつき祭りは、町盆栽会による丹精込めた作品を展示します。素晴らしい作品をご鑑賞ください。



《天文教室》 みんなで夜空を見よう

とき 5月23日(金)
午後7時～

ところ 中央公民館

対象 幼児から大人まで

土星を観測テーマとした、観望会を実施いたします。

なお、申込は不要です。

※悪天候の場合は、中止となりますので、予めご了承ください。

5月の休館日

5日(月)、12日(月)、
19日(月)、26日(月)

※ 図書室のみ利用が可能です。

※ 5日(月)については、祝日のため、全館休館とします。

社協だより

社会福祉協議会
☎(44)2514

《東日本大震災義援金》

平成23年3月11日に発生した東日本大震災は、主に岩手県から千葉県沿岸に甚大な被害をもたらしました。

地震発生直後から全国の多くの方から義援金が寄せられ、被災地に送られています。2月28日現在では、約3、

『5・6月は、赤十字運動月間です』

～人間を救うのは、人間だ～

日本赤十字千葉県支部は、人道の原則のもと、国内の災害時の救護活動や国外の紛争・災害・病気などで苦しむ人々への救護活動を行っています。

これらの人道的活動は、皆様から寄せられる善意によって、支えられています。

『活動資金へのご協力をお願いします』

問い合わせ

日本赤十字千葉県支部

☎043(241)7531

日赤陸沢町分区分務局

(陸沢町社会福祉協議会内)

☎(44)2514



717億6千万円となっております。

本町でも被災直後から多くの義援金が寄せられ、当初から3月31日までの義援金は次のとおりです。

総額 **4,381,265円**

東日本大震災義援金は、この

☎(44)2514

《陸沢町赤十字地域奉仕団メンバー募集中》

あなたの温かい心、赤十字で活かしてみませんか？

現在、陸沢町赤十字地域奉仕団は、災害時の救援サポートや防災訓練等への協力、献血の呼びかけ、義援金の募集などのボランティア活動を行っています。

また、明るく住みよい地域社会のため、友愛訪問を実施し、老人福祉を支援しています。

明るい仲間と共にボランティア活動してみませんか？興味を持たれた方は、お気軽にご連絡ください。

日赤陸沢町分区分務局
(陸沢町社会福祉協議会内)
☎(44)2514



町防災訓練にて風呂敷リュック講習

俳句

春耕のエンジン音にリズムあり
鶯やケーナの調べ重なりぬ
戻れないあの日が話題桜餅
鍵盤をすべる指先聖五月
春眠の浅き夢にて友と逢う
土薫る凡に安らぐ鎌を持つ
花なづな佳し悪しつむ聞き上手
星風にゆれたわむれや菜花かな
夜櫻と霞に浮かぶおぼろ月

海保 照
河野 悦子
中村真砂雄
葵 かける
中村 正芳
平賀 雅芳
加藤 秀子
篠田 とみ
高師 正年



催し物案内

特集陳列 「鈴木重男・心の情景」

鈴木重男さんの「心の絵」10点を展示します。

その作品のひとつ、「まりつき」は、「子どものときの遊びで、男の子は戦争ごっこや川遊び、女の子はこの絵のようにまりつきをして遊んだ」と語りました。



(写真 鈴木重男画「まりつき」)

常設展 「陸沢の歴史と民俗」

古い道具は遠い歴史かなたに生まれ、今日の世代に守り伝えられてきたものです。私たちの歴史や文化を理解のために必要で、将来の文化の向上と発展の基礎となります。

資料館1階展示室には、昔の陸沢の一般的な農家を復元したジオラマ展示があります。この写真は土間の様子で、昔の道具がどのような様子で使われていたかがよくわかります。



(写真 資料館1階展示室「農家」のジオラマ展示)

第11回国宝鑑賞の旅「東京国立博物館」

国宝や国指定重要文化財など、日本文化を代表する最高級の美術品を鑑賞に東京国立博物館に行きます。参加には要申込み。実施1ヶ月前の5月21日午前8時30分から受付開始。

とき 6月21日(土)

参加費 900円(当日持参してください)



(写真 昨年の国宝鑑賞の旅)

上市場八坂神社の遷座祭

昨年夏以来修理を続けてきた上市場八坂神社の社殿が完成したことで、御神体が社殿に帰る遷座祭(せんざさい)が執り行われた。

3月9日午後6時、御神体を仮安置していた御仮殿で御神体の出発の儀式が始まった。「修祓」で宮司が大幣で参列者を祓い清める「宮司一拝」に進み、神様に御神酒を捧げる「献饂」、「祝詞奏上」の後、神社関係者、上市場地区役員のほか工事を請け負った「社寺工房上野」の皆さんらによる「玉串奉奠」が続いた(写真1)。

これらが終わり、御神酒を下げる「撤饂」、「宮司一拝」で御仮殿での儀式が終わった。

この後、御神体は厳重に護られながら新装なった社殿に還御された(写真2)。次に、拜殿にて御神体到着の儀式が同様の次第にて続けられ(写真3)、6時45分に終了した。



(写真2) 御神体の還御



(写真1) 御仮殿での「玉串奉奠」



(写真4) 修理が完成した社殿



(写真3) 拜殿での儀式

オレみたい(に)文化財建造物を大切に思ってくれる人がいるから大丈夫だよ」と語っていたことが印象的だった。

現在の八坂神社の社殿は嘉永2(1849)年11月に竣工した。このとき向拝に三代目「波の伊八」こと、武志志伊八郎信秘が彫った「波に籠」の彫刻などが付けられた。

明治時代末、鳥居や玉垣などを花崗岩製にする工事がなされ、1931(昭和6)年に茅葺きだった屋根が銅板葺になり、さらにこのたび修理が加えられた(写真4)。上市場の八坂神社では、由緒ある文化財を次世代に残すための努力が続けられてきた。





油揚げと青梗菜の煮びたし

かつおぶしをきかせた和のテイストで!

材料 (4人分)

青梗菜 280g、油揚げ 1枚(40g)、にんじん 1/2本(60g)、
 (A牛乳 300ml、スキムミルク 大さじ1、塩 小さじ1/3、酒 大さじ1)
 しょうゆ 小さじ2、かつおぶし 1袋(4g)

●作り方

- ①油揚げは熱湯をまわしかけ油抜きし、せん切りに、青梗菜は4cm長さに、にんじんは短冊切りにする。
- ②鍋にA、にんじんを入れて煮立て、弱火で5分程煮る。
- ③中央にし、油揚げ、青梗菜を加え、さらに煮込み、仕上げにしょうゆ、半量のかつおぶしを加えてひと煮立ちさせる。
- ④器に盛り付け、残りのかつおぶしをかける。

1人分栄養量 エネルギー 118kcal / たんぱく質 6.5g / 脂質 6.5g
 カルシウム 209mg / 食塩相当量 1.1g



月日	茂原地区		一宮地区	
	内科系	外科系		
5・3	大木医院 ☎(23)2546	菅原病院 ☎(25)1171	一宮 K・1クリニック ☎(42)7575	
4	豊栄元氣クリニック ☎(40)4884	穴倉病院 ☎(24)2171	一宮 清水病院 ☎(42)2950	
5	上茂原診療所 ☎(25)2510	本納整形外科 ☎(34)5091	一宮 いちのみやクリニック ☎(42)1616	
6	茂原中央病院 ☎(24)1191	聖光会病院 ☎(35)5151	睦沢 睦沢診療所 ☎(44)2236	
11	清水三郎医院 ☎(25)0776	君塚病院 ☎(25)1811	長生 長生診療所 ☎(32)3303	
18	金坂医院 ☎(22)4885	塩田記念病院 ☎(35)0099	長生 長生八積医院 ☎(32)3282	
25	わだ内科クリニック ☎(20)3150	公立長生病院 ☎(34)2121	長生 津谷クリニック ☎(32)5645	

夜間急病診療所 ◎診療科目 / 内科・小児科 診療時間 / 午後8時～11時
 茂原市八千代1-5-4(消防署裏) ☎(24)1010
 ◎夜間急病診療テレフォン案内 ☎(24)1011 午後7時～翌午前6時

消防本部通信指令課へお問合わせ下さい。
 ☎(24)0119



日曜・休日当番医

診療時間 午前9時～午後5時
 ※変更になる場合もあります。
 救急の患者さんが優先となりますので、
 ご了承ください。

歳出	金額 (千円)	比率 (%)
議会費	180	0.3
総務費	13,068	25.1
衛生費	38,888	74.6
予備費	0	0.0
計	52,136	100.0

歳出	金額 (千円)	比率 (%)
議会費	207	0.3
総務費	21,354	34.0
衛生費	40,805	64.9
予備費	500	0.8
計	62,866	100.0

歳入	金額 (千円)	比率 (%)
分担金及び負担金	6,141	14.0
使用料及び手数料	5,706	13.0
財産収入	15	0.0
繰越金	0	0.0
諸収入	58	0.1
繰入金	32,083	72.9
計	44,003	100.0

歳入	金額 (千円)	比率 (%)
分担金及び負担金	35,386	56.3
使用料及び手数料	9,800	15.6
財産収入	1	0.0
繰越金	4,183	6.6
諸収入	2	0.0
繰入金	13,494	21.5
計	62,866	100.0

平成25年度下半期財政状況

平成26年度予算

財産	金額
●土地	1万4593㎡
●建物	(火葬棟) 371・73㎡
	(待合棟) 419・67㎡
●車両	2台
●基金	1566万3000円

★一宮聖苑組合の平成25年度下半期の財政状況と
 平成26年度予算を公表します。



くらし

●ゴミの収集日

☆1コース

燃えないゴミ … 5月13日(火)
資源ゴミ …… 5月20日(火)
粗大ゴミ …… 5月27日(火)

☆2コース

粗大ゴミ …… 5月1日(木)
資源ゴミ …… 5月8日(木)
燃えないゴミ … 5月15日(木)

※燃えるゴミの収集日は、月、水、金曜日です。

ゴミは前日や夜間に出さないで収集日の午前8時半までに出してください。

●移動交番を開設します

茂原警察署が安全で安心な生活のお手伝いをさせていただきます。

内 容

各種相談、各種届出受理、
防犯・交通安全講話

開設場所・日時

○町中央公民館駐車場
5月16日(金)、28日(水)
午前10時～11時

○役場駐車場
5月19日(月) 午後2時～3時
※事件事故の発生、気象状況により変更となる場合もあります。

問い合わせ

茂原警察署
地域課 移動交番係
☎(22)0110(代表)

●まっ白いひろば開催

と き 5月10日(土)
午前10時～午後4時
※荒天、河川の増水等により中止の場合あり

と ころ

土睦小学校裏川べり(鎮守川脇)
駐車場は、土睦小学校校庭です。

内 容

穴を掘る・火をおこす・川あそび・物を作る等一人ひとりがやりたい事を遊び・チャレンジしていく自由な広場・遊び場です。

参加費 無料

持ち物 弁当、着替え

問い合わせ

中核地域生活支援センター
長生ひなた ☎(22)7859
町中央公民館 ☎(44)0211

●県民の日記念行事を開催します

6月15日の「県民の日」を記念し、長生村と茂原市において、地域の「食」をテーマにしたイベントを開催します。ステージイベントなど楽しい企画も盛りだくさん。会場には、長生地域のマスコットキャラクターやチーバくんも遊びに来ます。ぜひ、ご家族やご友人と一緒にお願いします。

第一弾 C1グランプリ ～長生地域うまいもの決定戦～

と き 5月31日(土) 午前10時～午後3時
※小雨決行・荒天延期(6月1日(日))
と ころ 尼ヶ台総合公園(長生村本郷5366-1)
内 容 長生地域グルメNO.1を来場者が決定! 新鮮野菜や特産品などの販売、無償配布、ステージイベントなど
駐 車 場 有(約500台)
主 催 県民の日長生地域実行委員会・ながいき村オーナーズクラブ
問 合 せ ながいき村オーナーズクラブ事務局
(長生村産業課) ☎(32)2114
(長生村商工会) ☎(32)0152

第二弾 茂原七夕まつりイベント
焼き鳥NO.1選手権・太巻き寿しチャレンジ60

と き 6月15日(日) 午前10時～午後3時 ※小雨決行・荒天中止
と ころ レイクウッズガーデンひめはるの里
(茂原市上永吉1076-1)
内 容 茂原市内の焼き鳥販売店NO.1を来場者が決定!
親子で長さ60mの太巻き寿しづくり体験、謎解き宝さがし、特産品などの販売、ステージイベントなど
駐 車 場 有(約400台)
主 催 県民の日長生地域実行委員会・茂原七夕まつり実行委員会
プレイベント部会
問 合 せ 茂原七夕まつり実行委員会プレイベント部会事務局
(茂原市商工観光課) ☎(20)1528

※詳細は千葉県ホームページをご覧ください。

<http://www.pref.chiba.lg.jp/kc-hkazusa/event/2014/h26kenminnohi.html>

県民の日 長生 26

検索

千葉県マスコットキャラクター
「チーバくん」

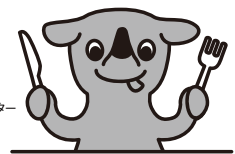

●第7回 長生郡写真クラブ合同作品展

と き 5月23日(金)～28日(水)
午前9時～午後5時
初日=正午～ 最終日=午後4時
と ころ 茂原市中央公民館ロビー・ギャラリー
☎(22)5072 入場無料
作 品 79点 自由作品71点、課題「ふるさと百選」8点
クラブ員が地元で撮った風景、行事、家並み 等
参加団体 睦沢フォトクラブ 長生村写真クラブ 長南フォトクラブ
長柄フォトクラブ 白子町白学会

問い合わせ

代表者 関 久光 ☎(44)0005 又は山形 ☎(47)0588

相 談

●消費生活相談

悪質商法の被害や契約上のトラブルなど消費生活に関する相談を受け付けます。

相談は電話による受け付けで、内容により司法書士に直接相談することもできます。困っていることやわからないことなどありましたら、お気軽にご相談ください。

相談は無料で、秘密は守られます。

問い合わせ

役場総務課
(消費者ホットライン)
☎(44)1111

●行政・人権相談

と き 5月21日(水)
午後1時～午後4時
ところ 農村環境改善センター
相談は無料で、秘密は守られます。お気軽にご相談ください。

問い合わせ

役場総務課 総務班
☎(44)2500

●法律相談

と き 5月9日(金)
午前10時半～午後0時半
ところ 役場1階町民相談室
◎ 要予約 先着4名まで
◎ 相談時間 1人30分
◎ 相談料 無料

申し込み・問い合わせ

役場総務課 総務班
☎(44)2500



●1歳6か月児健康診査

身体計測や歯科、内科健診と栄養、育児に関する相談を行います。

対 象 平成24年9月～
11月生まれ
と き 5月26日(月)
午後1時～1時15分受付
ところ 農村環境改善センター

●3歳児健康診査

身体計測や歯科、内科健診と栄養、育児に関する相談を行います。

対 象 平成22年12月～
平成23年2月生まれ
と き 5月26日(月)
午後0時45分～1時受付
ところ 農村環境改善センター

●不動産登記相談

相続登記などの不動産登記について、司法書士による登記相談を受け付けます。※要予約
相談は無料で、秘密は守られます。

と き 月曜日～金曜日(祝日除く)
午前9時～11時、午後1時～3時
◎相談時間 1人1時間程度
◎対 象 町内にお住まいの方
◎相談方法 電話相談・来庁相談

申込方法

電話で希望日時をお知らせください。司法書士と日程調整後、町から相談日時をお知らせします。

問い合わせ

役場総務課 総務班
☎(44)2500



●2歳児歯科健診

身体計測や歯科相談、歯科診察を行いません。

対 象 平成23年9月～
11月生まれ
と き 5月26日(月)
午後1時45分～2時受付
ところ 農村環境改善センター

●乳幼児健康相談

と き 5月29日(木)
受付時間 午後2時～3時
ところ 農村環境改善センター
内 容 身体計測、育児相談、
栄養相談

問い合わせ

役場健康福祉課 国保健康班
☎(44)2506

●健康栄養相談

と き 5月23日(金)
午前10時～11時半
ところ 農村環境改善センター
内 容 血圧測定、体脂肪測定、
健康指導、食事指導など

問い合わせ

役場健康福祉課 国保健康班
☎(44)2506

●心の電話相談

心の悩みを抱えている方は、ご相談ください。

専門の相談員が無料で対応します。

と き 5月7日(水)、13日(火)、
19日(月)、26日(月)
午前10時～正午、
午後1時～3時

直通電話 ☎(44)0022

弔 おくやみ申し上げます

亡くなった人	年齢	区名	月日
安田 稔	95	大上	3/8
中村 ぶん	87	大谷木	3/9
八代 峰子	72	妙楽寺	3/15
吉野 清記	85	上之郷	3/16
市原 武男	81	寺崎	3/17
榎本 吉郎	71	川島	3/25

編集後記

桜が満開となる4月、こども園、各小中学校では、こども達の新しい生活がスタートしました。

この頃になるといつも「自分が小さい頃はどっただっただろうか」、「自転車でいるんな場所に出かけたなあ」、など自分自身の持つ記憶のアルバムをめくり、懐かしい気持ちになります。これまで自分が歩いてきた道を、時折振り返ることもいいものですね。 K.A

陸沢町の人口と世帯

人口 7,392人 (－18人) 男 3,562人 (－9人)
世帯数 2,688戸 (± 8戸) 女 3,830人 (－9人)
3月末現在 () は前月比



6 2014 月分 ぐらしのカレンダー

※注 意 このカレンダーは6月の予定です

日	月	火	水	木	金	土
1	2 もえる 軽自動車税納期限	3 心の電話相談 10:00~12:00 13:00~15:00	4 もえる 日本脳炎予防接種 (改セ)	5 2コース 粗大ゴミ	6 もえる	7
8	9 もえる	10 1コース もえないゴミ 園庭解放 (こ) 9:50~11:00 おはなしの広場(こ) 11:00~11:30	11 もえる 日本脳炎予防接種(改セ) 心の電話相談 10:00~12:00 13:00~15:00 行政人権相談 10:00~15:00	12 2コース 資源ゴミ 乾電池	13 もえる 法律相談 10:30~12:30	14
15	16 もえる	17 1コース 資源ゴミ 乾電池 わくわく広場(こ) 10:00~11:00	18 もえる	19 2コース もえないゴミ 乳幼児健康相談(改セ) 受付14:00~15:00 心の電話相談 10:00~12:00 13:00~15:00	20 もえる 健康栄養相談(改セ) 10:00~11:30	21 第11回国宝鑑賞の 旅「東京国立博物館」 ※要予約(資)
22 日曜開庁日 (一部窓口)	23 もえる	24 1コース 粗大ゴミ 園庭解放(こ) 9:50~11:00	25 もえる 特定、後期高齢者 健診、結核、肺がん、 前立腺がん、 肝炎ウイルス検診 (改セ) ~7/2まで(6/29 除く)	26	27 もえる 心の電話相談 10:00~12:00 13:00~15:00	28
29	30 もえる 町・県民税 第1期納期限					

●ゴミ収集コース

- 1コース：大上、妙楽寺、佐貫、森、長楽寺、上之郷、下之郷、大谷木、北山田
- 2コース：寺崎、川島、うぐいす里、上市場、小滝、河須ヶ谷、岩井

●睦沢診療所 / (44)2236 ●公立長生病院 / (34)2121 ●睦沢町役場 / (44)1111 ●火災の問い合わせ / (25)4411

●夜間急病診療所(午後8時~午後11時まで) / (24)1010

●(公)は中央公民館 (資)は歴史民俗資料館 (運)は総合運動公園 (ゆ)はゆうあい館 (改セ)は農村環境改善センター (こ)はこども園

ブレイクタイム

むつざわ桜まつり 2014 !



睦沢町観光協会主催

むつざわ自慢の一つ「瑞沢川の桜並木」をライトアップ

路線バスご利用の方へ
運賃の2分の1を補助します

町内在住及び町内へ通勤・通学している方は対象となりますので、ぜひお申込みください。



問い合わせ
役場総務課 政策企画班
☎(44)2501